



Anders Breth Pedersen  
Lindholmvej 41 B  
8680 Ry

## Tilladelse til opførelse af læskur

Kære Anders Breth Pedersen,

Du får hermed landzonetilladelse til at opføre et læskur på adressen Lindholmvej 41, 8680Ry. Ejendommen har matr.nr. 1f Emborg By, Gl. Rye.



Ejendommen er markeret med en rød prik.  
© Kortet må alene anvendes iflg. aftale med kortejer.

### Du må ikke bruge tilladelsen endnu

Du mangler fortsat en byggetilladelse fra os.  
Du skal sende en ansøgning til os via ansøgningsportalen Byg & Miljø. Du finder den på hjemmesiden [www.bygogmiljoe.dk](http://www.bygogmiljoe.dk). Vi kan først behandle ansøgningen, når klagefristen på landzonetilladelsen er udløbet torsdag den 23. maj 2024.

Modtager vi en klage, får du besked med det samme. Hører du ikke fra os efter klagefristens udløb, har vi ikke modtaget klager.

#### Dato

23. april 2024

Sagsnr.: 01.03.00-P00-128-23

#### Din reference

Louise Friis Hansen

Tlf.: 87947731

#### Telefontider

Man – ons: 09.00 – 13.00

Tor: 13.00 – 17.00

Fre: 09.00 – 13.00

#### Åbningstider

Man – ons: 10.00 – 13.00

Tor: 10.00 – 17.00

Fre: 10.00 – 13.00

Plan, Teknik og Miljø

Byggesag

Skanderborg Fælled 1

8660 Skanderborg

[www.skanderborg.dk](http://www.skanderborg.dk)

## Det ansøgte projekt

Du har søgt om tilladelse til at udskifte et læskur til ejendommens hestehold der består af 23 islændere. Det ansøgte læskur er 72 m<sup>2</sup> og det eksisterende er 40 m<sup>2</sup>. Læskuret er 12 x 6 m og er 2,75 m højt. Læskuret opføres med samme placering som det eksisterende, så det ligger på eksisterende sokkel og placeringen er ca. 16m nord for den ene bolig på ejendommen. Der sker ikke terrænregulering. Læskuret beklædes med kalmarbrædder i 1 på 2 i lærketræ og tagbeklædning med stålplader. Der vil være fast bund(beton) til foderopbevaring, og sandbund der hvor hestene går. Dyrene foders ude på marken, i foderbure, så læskuret er til at dyr kan ligge tørt/komme i skygge.

Nedenfor ses illustrationer af læskuret

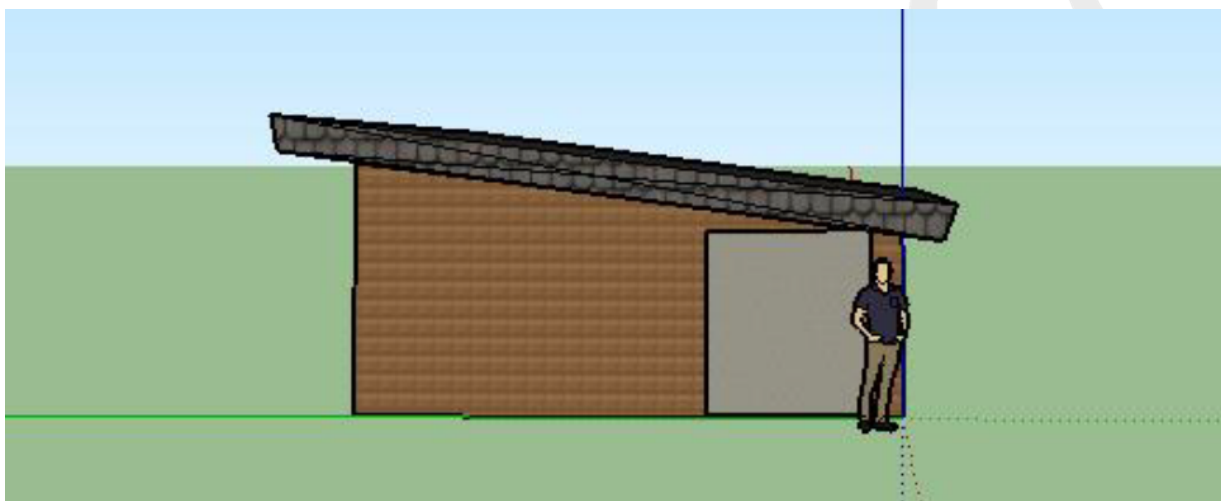
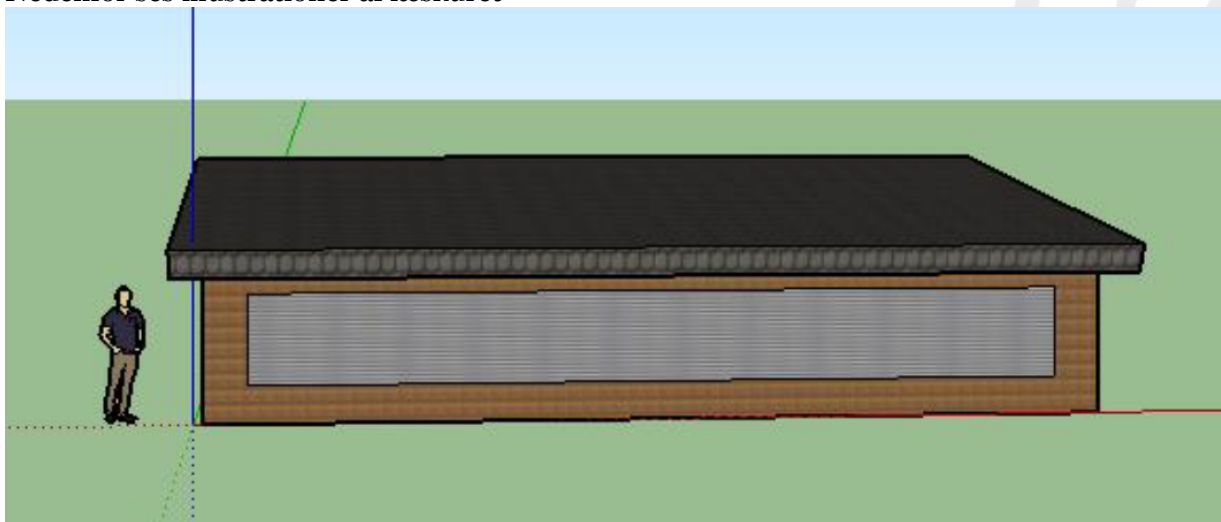

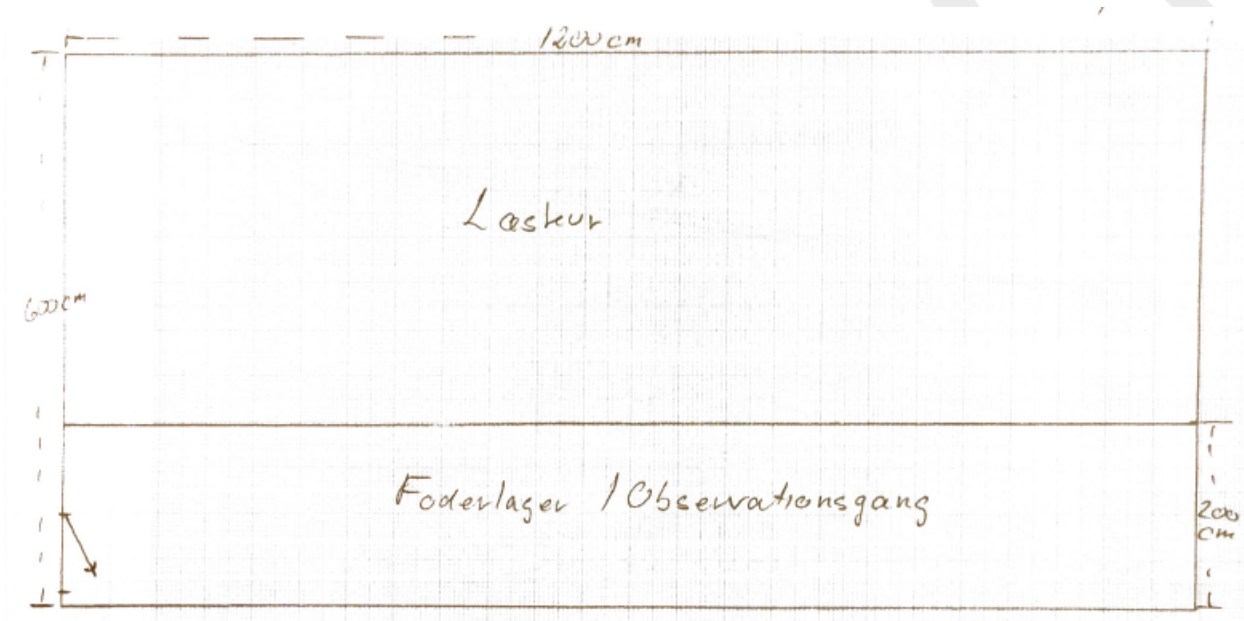
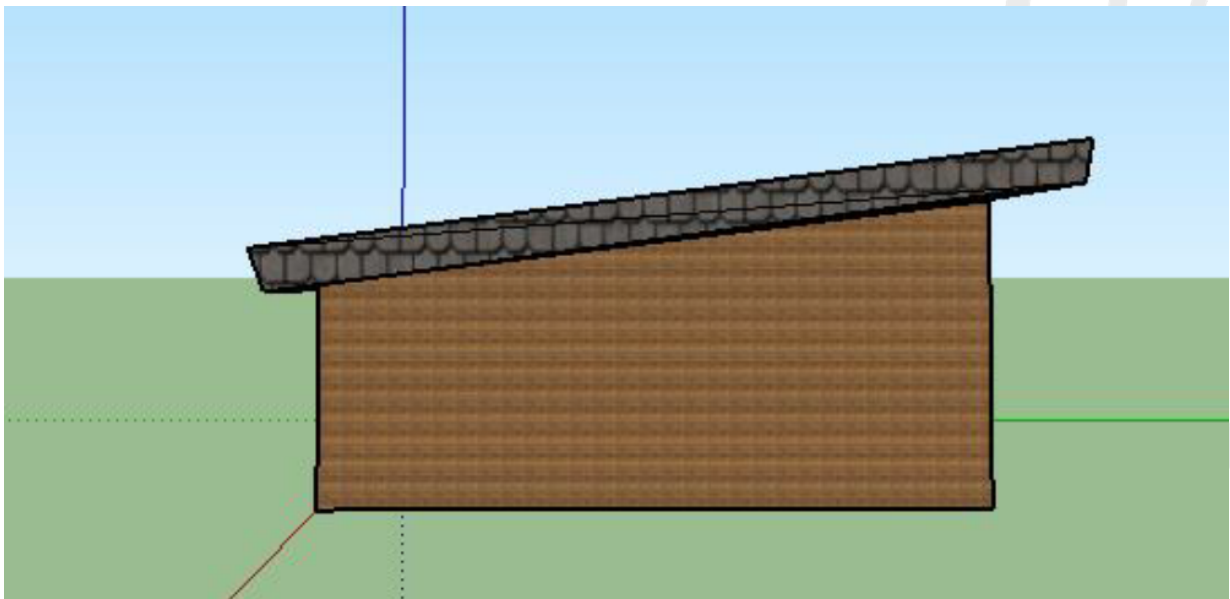
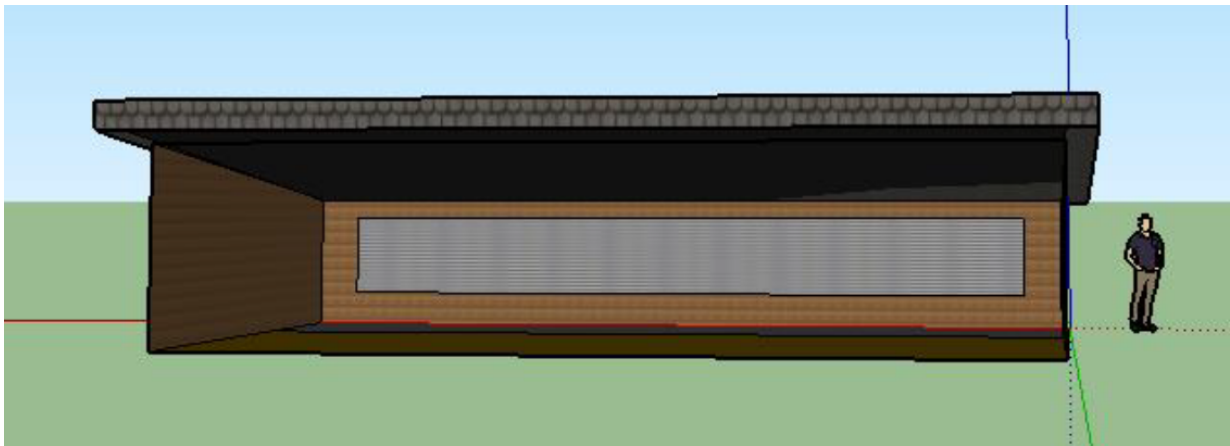

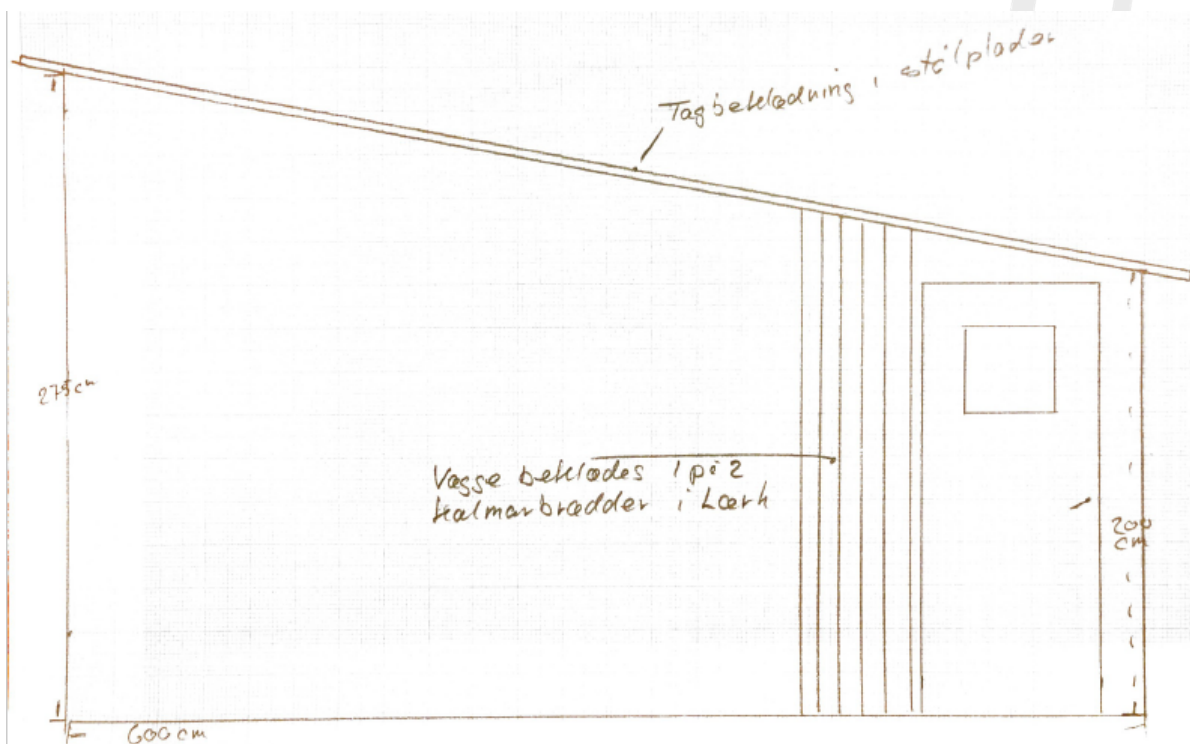
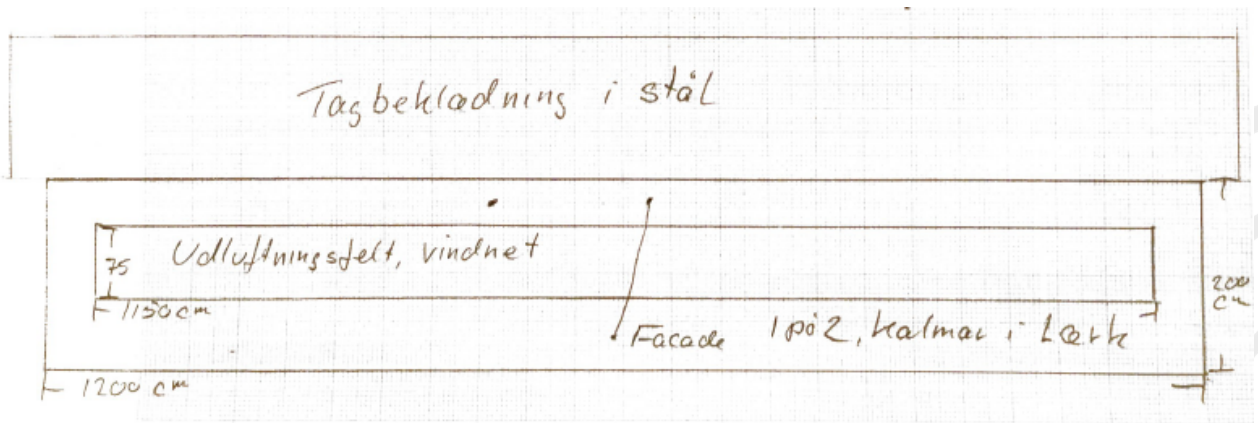

Placeringen af læskuret fremgår af kortet nedenfor med en blå pil.

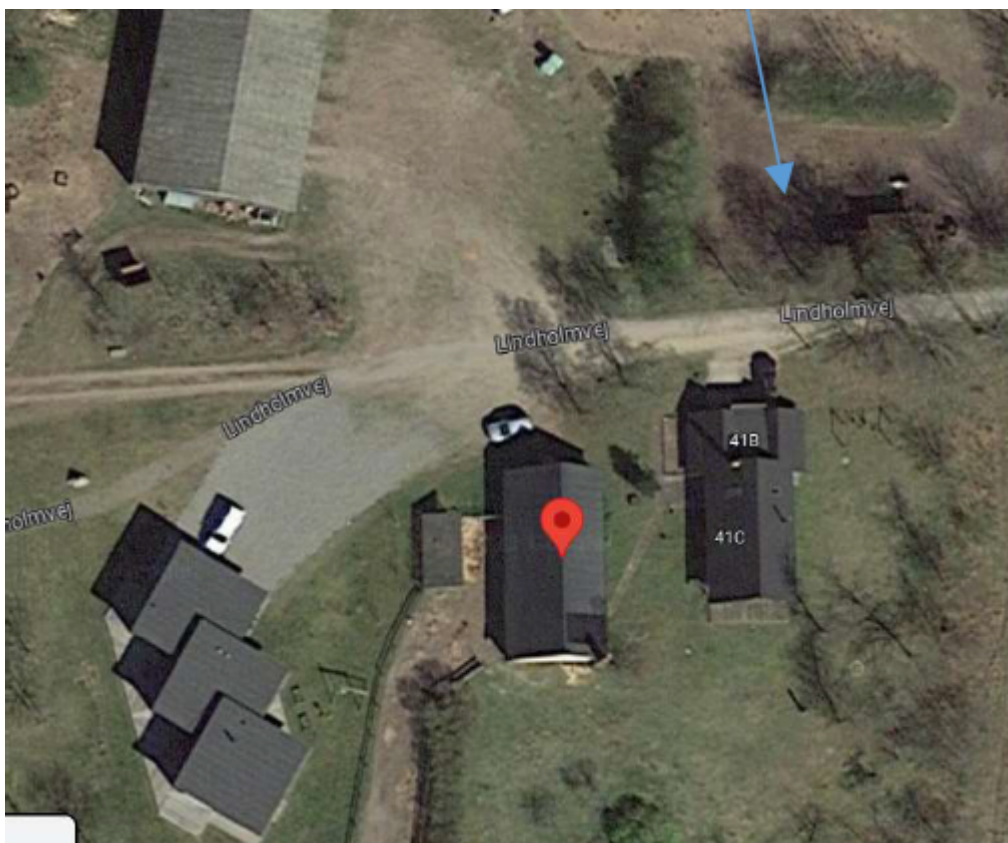

© Kortet må alene anvendes iflg. aftale med kortejere

## Baggrund for vores afgørelse

Vi giver dig tilladelsen ud fra oplysningerne i din ansøgning, som vi har fået den 23. november 2023, og det uddybende materiale modtaget den 29. februar 2024. Det er derfor et krav, og at du udfører projektet, som du har beskrevet det i ansøgningen. Laver du ændringer i projektet, skal du henvende dig til os og høre, om det har betydning for tilladelsen.

Ejendommen er en landbrugsejendom beliggende i landzone. Ejendommen er omfattet af fredningen af Mossø. Stedet for læskuret opføres ligger i et område, der i Kommuneplan ´21 for Skanderborg Kommune er udpeget som bevaringsværdigt landskab, og område med specifik geologisk bevaringsværdi.

## Dit projekt i forhold til reglerne i landzone

Hovedformålet med inddelingen af landet i zoner og landzonereglerne er at forhindre at byerne spreder sig ud i det åbne land. Samtidig skal det sikre, at der planlægges for, hvor byerne skal udvikles.

Vi skal i landzone tage hensyn til de landskabelige, rekreative og arealressourcemæssige hensyn og andre samfundsmæssige interesser, f.eks. trafikale hensyn samt hensynet til erhvervslivets muligheder for vækst og udvikling.

Det åbne land skal som udgangspunkt holdes fri for anden bebyggelse m.v., end den der er nødvendig for driften af landbrug, skovbrug og fiskeri. Derfor bør tilladelser kun gives, når et ansøgt byggeri ikke med rimelighed kan henvises til et planlagt område.

Det fremgår af Skanderborg Kommunes praksis for administration af planloven, at der normalt meddeles tilladelse til opførelse af nødvendige læskure til dyrehold i henhold til lov om dyrevelfærd.

## Vores vurdering af din ansøgning

Din ejendom ligger i landzone. Der må ikke udstykkes, opføres ny bebyggelse eller ske ændring i anvendelsen af bestående bebyggelse og ubebyggede arealer uden tilladelse. Vi skal derfor vurdere, om du kan få en tilladelse.

Din ansøgning har ikke været i høring hos dine nærmeste naboer, da vi har vurderet, at det ansøgte er af underordnet betydning for naboerne, da der er ca. 260 m til den nærmeste beboelsesbygning på naboejendommen, samt at der i forvejen er et læskur på placeringen.

I din sag er der tale om opførelse af et nødvendigt læskur til ejendommens hestehold til erstatning for et eksisterende læskur der nedrives. Læskuret er placeret på samme sokkel som eksisterende læskur og er opført i tilknytning til den eksisterende bebyggelse på ejendommen. Læskuret er opført i træ og er ikke ret høj, og læskuret vil dermed falde naturligt ind på landbrugsejendommen.

I tilladelsen har vi lagt vægt på, at der er tale om et nødvendigt læskur som opføres til erstatning for et andet læskur, samt at læskuret opføres i tilknytning til den eksisterende bebyggelse på ejendommen.

## Vurdering af dit projekt i forhold til Danmarks internationale beskyttede natur (Natura 2000 mm.)

Myndighederne må ikke gennemføre planer eller projekter, der kan skade de arter og naturtyper, som Natura 2000-områderne er udpeget for at beskytte. Derfor er myndighederne forpligtet til at vurdere konsekvenserne af projekter, der kan påvirke et Natura 2000-område.

Der må ikke gives tilladelse til planer eller projekter, som kan beskadige eller ødelægge yngle- eller rasteområder for bilag IV-arter, eller som kan forstyrre arten, så bestanden påvirkes.

Nærmeste Natura 2000-område er nr. N52 ved Mossø mv., der ligger ca. 250 m mod syd. Udpegningsgrundlaget for området fremgår af Miljøstyrelsens hjemmeside [www.mst.dk](http://www.mst.dk). Skanderborg Kommune vurderer, at det ansøgte på baggrund af projektets beskudne omfang på en landbrugsejendom og at der er tale om udskiftning af et læskur ikke vil kunne påvirke Natura 2000-området og ikke er i strid med Natura 2000-planens bevaringsmålsætninger.

Nærmeste kendte forekomst af bilag IV-arter er en spidssnudet frø i et beskyttet vandhul ca. 240 meter fra det ansøgte. Det ansøgte vil berøre eksisterende foldareal, der efter kommunens vurdering er uegnet som yngle- eller rasteområde for arten, hvorfor det ansøgte ikke vil påvirke arten. Øvrige danske bilag IV-arter vurderes ikke at være relevante på den givne lokalitet eller i forbindelse med det ansøgte.

## Husk inden du går i gang

### *Terrænregulering*

Inden du går i gang med at terrænregulere jorden på din grund, skal du være opmærksom på, at der er regler for, om du må regulere den og hvor meget du evt. må regulere den. Hvis det ikke fremgår af din ansøgning, at du ønsker at terrænregulere, skal du kontakte os, for at høre om dine muligheder.

### *Flagermus*

Gamle (landbrugs)bygninger og haver med store træer er potentielle yngle- og rastesteder for flagermus. Men da de har et stort spredningspotentiale og lever i såkaldte metapopulationer, vil nedlæggelsen af en enkelt landbrugsbygning ikke have betydning for områdets økologiske funktionalitet eller bestanden.

Hvis du på forhånd er klar over, at der er flagermus på loftet, eller i træer som fældes, eller hvis der under arbejdet opdages flagermus, skal disse fjernes ved en udslusning, inden arbejdet påbegyndes/fortsættes. Naturstyrelsen Søhøjlandet vil kunne rådgive om udslusning.

### **Din ejendom ligger i et fredet område**

Fredningsnævnet for Midtjylland, østlig del har den 12. april 2024 meddelt dispensation fra Overfredningsnævnets afgørelse af 10. maj 1977 om fredning af Mossø med omgivelser til din ansøgning. Begrundelsen er, at *"det er udgangspunktet for fredningsnævnets praksis, at der er grundlag for at meddele dispensation til sædvanlige læskure også til brug for heste. Der er i forvejen et læskur med samme placering ikke langt fra ejendommens øvrige bygninger. Dette læskur er i dårlig forfatning, og den ansøgte forøgelse af det bebyggede areal medfører under disse omstændigheder og med henvisning til læskurets ydre fremtræden ikke nogen ændring i oplevelsen af fredningen."*

Det er en forudsætning for denne tilladelse, at dispensation fra fredningskendelsen er endelig.

### **Hvor lang tid gælder din landzonetilladelse?**

Hvis du ikke udnytter tilladelsen inden for 5 år, er den ikke længere gyldig. Du har udnyttet tilladelsen, når bygge-/anlægsarbejdet er igangsat, og derefter fortsættes kontinuerligt, til det er færdigt.

### **Offentliggørelse**

Landzonetilladelsen vil blive offentliggjort på [Skanderborg Kommunes hjemmeside](#) torsdag den 25. april 2024, samt efterfølgende i Uge-Bladet Skanderborg.

### **Lovgivning**

Landzonetilladelsen er givet efter:  
Planloven, [Lovbekendtgørelse nr. 1157 af 1. juli 2020](#), § 35, stk. 1.

### **Vejledning i at klage over afgørelsen**

Du kan klage over vores afgørelse til Planklagenævnet, som så vil vurdere afgørelsen. Du skal sende klagen gennem Planklagenævnets Klageportal, som du finder et link til på [Borgerportalen](#) eller [Myndighedsnettets Virk](#). Vi modtager herefter en orientering om klagen.

På hjemmesiden [Nævnenes Hus](#), er der en vejledning til, hvordan du klager. Når du klager, skal du betale et gebyr på 900 kr. som privatperson og 1.800 kr. som virksomhed eller forening. Klagen bliver først sendt videre til behandling, når gebyret er betalt.

### **Klagefrist**

Klagen skal være modtaget, inden der er gået 4 uger, fra vi har truffet afgørelsen. Hvis afgørelsen annonceres på vores hjemmeside [www.skanderborg.dk](http://www.skanderborg.dk), regnes klagefristen fra den dag.

### **Klageregler**

Borgere, virksomheder og organisationer kan klage over afgørelser truffet i henhold til [planlovens § 35, stk. 1](#) efter kapitel 14.

### **Fritagelse for at bruge Klageportalen**

Hvis ikke du kan bruge Klageportalen, kan du søge om at blive fri for at bruge den. Det gør du ved at sende en begrundet anmodning til os, senest samtidig med klagen. Vi videresender herefter din anmodning til Planklagenævnet, som beslutter, om din anmodning kan lade sig gøre.

**Domstolsafgørelse**

Hvis du vil have afgørelsen behandlet af en domstol, skal du igangsætte dette, inden der er gået 6 måneder, fra afgørelsen er meddelt.

Med venlig hilsen

Louise Friis Hansen  
Landinspektør

**Orientering om tilladelse sendt til:**

- Danmarks Naturfredningsforenings Lokalkomité, [dnskanderborg-sager@dn.dk](mailto:dnskanderborg-sager@dn.dk)
- Museum Skanderborg, [info@museumskanderborg.dk](mailto:info@museumskanderborg.dk)



Du kan læse mere om, hvordan vi behandler dine personoplysninger her:

<https://www.skanderborg.dk/databeskyttelse>

Her kan du også læse om dine rettigheder som registreret hos os, og hvordan du kontakter vores databeskyttelsesrådgiver.



